Numéro 44 - Décembre 2023

Le Clairon

Bulletin de liaison des Amis du fort de Comboire

Editorial du président de l'association, Laurent Giacinti

Bonjour à toutes et à tous, bénévoles, adhérents (es) et amis (es),

Cette année 2023 touche à sa fin ; comme les précédentes elle fut intense, riche en événements et rencontres.

Je voudrai revenir sur quelques points forts ou marquants qui ont eu lieu au cours de cette année.

Début 2023, notre Assemblée Générale a accueilli de nombreux adhérents ainsi que des élus et des représentants des armées, les échanges ont été riches et constructifs, en tant que président je tenais à le souligner et à vous en remercier.

Citons quelques nouveautés mises en place cette année : une première expérience d'une animation façon Escape Game « Ils sont revenus » a remporté un vif succès et nous invite à renouveler cette expérience, vu les retours positifs de nos joueurs.

Les visites guidées lors des ouvertures du fort se sont enrichies de la présentation appréciée du paquetage du soldat, et nos reconstituants en tenue militaire d'époque ont plu et ont fait leur effet.

Nos journées thématiques ont été un succès, que ce soit celle destinée aux VIP, celle destinée aux bénévoles, celles des Journées Européennes du Patrimoine comme celle du 11 novembre.

La notoriété de notre fort ne cesse de croître, auprès du public, comme des écoles et centres aérés, sans oublier une présence forte de nos amis les militaires. Et notre nouveau label « Patrimoine en Isère » contribuera également à cette dynamique.

Les travaux menés tout au long de l'année ont été nombreux et conséquents. Ils ont permis de présenter « notre » canon de 120 pour les Journées Européennes du Patrimoine sur sa plateforme de tir, lors d'une animation très appréciée du public.

Pour 2024, la liste des chantiers à mener a été récemment définie. Ce beau programme prévu permettra à notre association de poursuivre sur son élan et d'accroître l'intérêt du public pour le fort.

Dans nos différents projets, citons deux partenariats en préparation, l'un avec l'armée (projet armée-jeunesse), et le second avec l'IMPro de La Bâtie (EPISEAH) à Claix.

Comme vous le voyez, notre dynamisme est toujours présent, grâce à notre équipe toujours aussi motivée (une équipe qui s'est enrichie en 2023), et que vous pourrez retrouver lors de notre prochaine assemblée générale mi-mars.

Je tiens à exprimer aux bénévoles et à tous ceux qui nous soutiennent de quelque façon que ce soit, toute ma reconnaissance pour votre dévouement et votre passion. Vous êtes le cœur battant de notre association.

En cette fin d'année 2023 qui arrive à grand pas, le bureau et moi-même vous souhaitons de joyeuses fêtes.

Laurent Giacinti

AGENDA

Nos Journées Européennes du Patrimoine 2023 ont débuté le samedi matin sous un temps gris et humide, qui a vite laissé place au grand soleil, et c'est plus de 810 visiteurs qui ont pu profiter de la visite du fort mais aussi de toutes les autres animations proposées.

Vous trouverez ci-dessous quelques photos les illustrant.

AGENDA suite

Des Journées Européennes du Patrimoine placées sous le signe de la convivialité. Une buvette qui a eu un succès fou avec la chaleur, au point que dimanche en fin d'après-midi, on ne pouvait satisfaire toute la demande. Et que dire des crêpes, bravo aux personnes préposées au poste de "crêpières" qui n'ont pas chômé !

Merci à tous nos partenaires pour leur présence et leur aide : l'Amicale des anciens du 93e, l'UNC et ses cadets, Philippe Boul et son association, les Grenouilles noires....

Merci aux nombreux élus qui nous ont honorés de leur présence le dimanche matin, et qui ont suivi avec intérêt les explications des reconstituants.

TRAVAUX

Si lors des Journées Européennes du Patrimoine, le public a pu admirer le magnifique canon de 120 mm sur sa plateforme, mais aussi le bassin-abreuvoir, c'est grâce au travail de passionnés qui sont venus les après-midis depuis des mois, voire des années pour aboutir à ces superbes réalisations. Un grand merci à eux pour tout ce qu'ils font pour le fort. Petit retour arrière en images...sans oublier parmi les derniers travaux : l'installation d'un nouveau poêle à granules et la restauration de la pompe à volant de 1880.

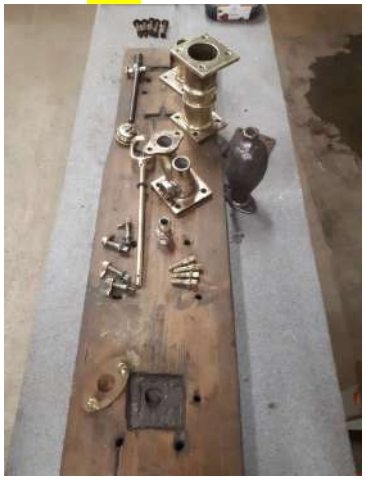

La pompe à volant de 1880 en cours de restauration

ACCUEIL

1 - Accueil des militaires, gendarmes et policiers

Le fort a accueilli comme à l'accoutumée nos militaires (du 7e BCA, du 93e RAM et du CFIM) pour un total de 15 journées, et aussi nos policiers et secours en montagne pour 3 journées. Le fort a eu l'honneur de la visite de la Fédération Internationale des Soldats de Montagne (FISM) avec 50 participants de 11 états européens pour une visite avec un traducteur pour nos amis étrangers. Visite très appréciée et qui restera un très beau souvenir pour les représentants de notre association, et qui fut complétée par un repas de qualité avec remise de cadeaux à notre président pour son action ainsi que pour la préparation et le déroulé de cette journée.

2 - Accueil lors de l'ouverture du fort au public

Le fort a été ouvert au public pour chacun des 1ers samedis avec une quarantaine de visiteurs à chaque fois, et auxquels s'est ajoutée la journée spéciale Commémoration du 11 novembre.

Enfin, n'oublions pas nos Journées Européennes du Patrimoine qui ont accueilli un peu plus de 810 personnes.

3 - Autres accueils

Ils sont nombreux et variés, citons les enfants de centres aérés, des élèves de collèges, des associations, des clubs de sports pour des réunions comme lors d'épreuves sportives dont une de nuit, des amicales d'anciens, des personnes de l'Université Inter-âge de Grenoble en étude de botanique....sans omettre des anniversaires.

4 - Divers

Les visites du samedi

Les jeunes du centre aéré LEJS (Loisirs Enfance Jeunesse de Seyssins)

Fédération Internationale des Soldats de Montagne

Notre association a été invitée à la remise du Prix du Soldat de montagne 2023 à l'Hôtel de Ville de Grenoble

ACCUEIL suite

L'Amicale des anciens du 93e Ram et ses adhérents bons connaisseurs de l'équipement du soldat se sont bien attardés lors de la visite du fort, sur la chambrée et le paquetage du soldat d'alors, sous les explications de Jean-Paul Noir, avant de partager un bon repas.

L'Amicale des anciens de la Poste-Orange

Seyssins montagne a clos sa belle saison par une randonnée, avec 4 groupes de niveaux, se terminant au Fort de Comboire que les randonneurs ont découvert grâce aux explications fournies par nos collègues présents pour accueillir ce beau groupe de sportifs.

Commémoration du 11 novembre 1918

La matinée, notre association a participé comme chaque année à la cérémonie du 11 novembre au monument aux morts, puis l'après-midi le soleil a accompagné nos visiteurs venus pour la visite guidée, les expositions et avec un passage à la "Cantine" attirés par les odeurs des crêpes et du vin chaud. Le public est venu tôt et nombreux, aussi pour assurer le maximum de visites, nous avons fait 5 groupes de visiteurs (d'une quarantaine de personnes par groupe).

Des espions au fort !

L'Ami du Peuple
SOCIALISTE

Nous sommes le jeudi 4 juin 1903, dans « L'Ami du Peuple », organe des fédérations du Parti Socialiste de l'Isère, des Hautes-Alpes, de la Drôme et de l'Ardèche. Voici ce que nous pouvions lire :

Arrestation de deux espions

Aventure horrifique, tragique et comique. "Un pédagogue aux arrêts dans un fort".

Voici l'histoire ; elle est piquante et nous ne pouvons en priver nos lecteurs.

Mardi, un instituteur de Grenoble, amateur de courses sur les rochers, s'élance après le repas de midi vers le roc de Comboire pour y cueillir des orchis en compagnie d'un étudiant étranger, amateur aussi du grand air et de la belle nature.

Arrivé sur un mamelon rocheux qui domine le Drac, notre juvénile maître d'école, plein de feu et d'ardeur (il a 47 ans !) aperçoit un mât supportant un vaste drapeau blanc qui flotte fièrement dans les airs. Le rouge offusque les taureaux ; le blanc, paraît-il, horripile notre magister, car il s'écrie : « Oh ! Oh ! Le drapeau blanc, le drapeau du pape ! Je l'amène ! Mon patriotisme ne peut supporter cet affront ! » Et il l'amène, il le descend sur le sol. Puis, fier de cet acte de courage civique, républicain, il poursuit sa promenade, suivi de son compagnon de route qui n'a pas touché au pavillon blanc et n'a pas du tout compris ce dont il s'agit.

Mais voilà que du fort de Comboire dévale à grands pas le gardien en manches de chemise et en habits tout à fait civils ; un caporal du 140e et trois soldats en tenue de corvée l'accompagnent. Un cultivateur de Seyssins, probablement marguillier de la paroisse, a vu descendre le drapeau blanc. Il a couru avertir la garnison.

Voilà les touristes sommés de se rendre au fort. L'instituteur rouspète : il veut continuer sa promenade. Le gardien lui prend un bras, le caporal un autre ; alors, il faut se résigner à rentrer dans le fort sans permission et sans en avoir aucune envie. L'innocent, l'étranger est, bon gré mal gré, à la suite du coupable interné dans... la cuisine du gardien du fort qui a pris les noms et adresses des deux prisonniers et qui a télégraphié et re-télégraphié à la place pour annoncer l'importante capture de deux espions.

L'internement a duré de 4 heures et demie environ à 8 heures un quart. L'instituteur proteste, se réclame en vain de sa qualité de citoyen français, demande la liberté, gémit contre l'abus de la force dont il est victime. Il n'était pas sur le territoire militaire. Il croyait que le drapeau blanc avait été arboré là par le curé de Seyssins ou par l'évêque de Grenoble, ou par l'archevêque de Lyon, etc.

Rien n'y fait, il faut rester en prison dans la cuisine. Pour le calmer, on lui offre une melotte de beurre appétissant, du pain de ménage excellent, du bon vin de Claix. Cet homme farouche refuse énergiquement cette collation gratuite ; il veut la liberté, le premier des biens.

Son compagnon, plus philosophe et plus tranquille d'esprit, car il n'a pas touché au drapeau blanc, savoure le beurre frais. Il a plu pendant la durée de l'incarcération ; huit heures viennent de sonner : « Vous êtes libres, Messieurs, dit le gardien ».

Les deux prisonniers franchissent la grille du fort.

Ils sont bientôt à Grenoble.

Le mot du trésorier

Chères amies, chers amis,

L'année 2023 tire à sa fin et 2024 arrive à grand pas. Je suis confiant dans le fait que vous souhaitez continuer à nous soutenir dans notre action en faveur du Fort de Comboire. C'est le moment de nous manifester votre confiance, certains l'ont déjà fait, en renouvelant leur adhésion à l'association « Les Amis du Fort de Comboire » pour l'année 2024.

Comme vous le savez, notre association fonctionne principalement grâce à l'engagement et à la contribution de tous ses membres. La cotisation annuelle est essentielle pour assurer le bon fonctionnement et la pérennité de nos activités, projets et initiatives.

Le nombre d'adhérents, à jour de cotisation, est important pour la représentativité de notre association auprès des institutions qui nous accompagnent et nous soutiennent, en particulier la Commune et le Département, mais également la Fondation du Patrimoine lorsque nous leur soumettons un dossier de travaux.

Le montant de la cotisation reste fixé à 15 euros, inchangé depuis 2012, mais vous savez, qu'étant reconnue d'intérêt général, notre association est habilitée à recueillir des dons et à délivrer un reçu fiscal.

Lors de la prochaine assemblée générale qui se tiendra au mois de mars, je vous donnerai tous les détails concernant la répartition des cotisations et le volume des dons enregistrés grâce à cette reconnaissance de la Direction Générale des Finances Publiques.

Les deux moteurs de notre association, c'est vous, nos adhérents sans lesquels nous n'existerions pas et notre équipe de bénévoles passionnés qui, par leur travail, donne sa vie au Fort de Comboire.

Claude Varanfrain

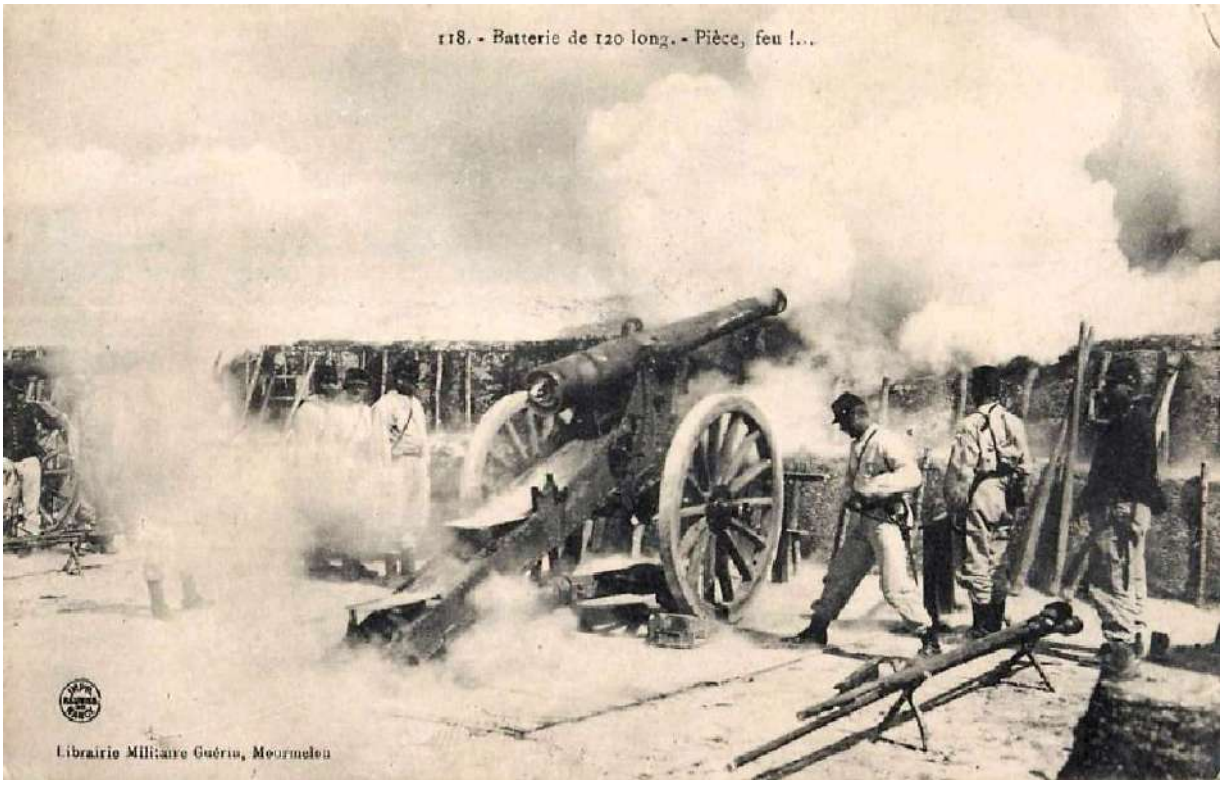

ADHÉSION 2024

Décision de la Direction Générale des Finances Publiques du 3 mai 2017.

L'association **LES AMIS DU FORT DE COMBOIRE** constitue un **organisme d'intérêt général à caractère culturel** mentionné au (petit) b de l'article 200 ou au (petit) a du paragraphe 1 de l'article 238 bis du CGI (Code Général des Impôts).

Il conviendra d'établir au donateur un reçu fiscal, formulaire Cerfa n°11580*03 pour lui permettre de bénéficier de la réduction d'impôt (66 % du don).

Vous adhérez ou renouvelez votre adhésion par l'intermédiaire d'un **don de 45 € (minimum)** et ceci vous ouvre droit à une réduction d'impôt de 66 %. **L'adhésion vous revient effectivement à 15 €.**

C'est pour l'association, une opportunité d'augmenter ses moyens, avec votre aide.

Vous faites une avance, qui vous est remboursée par l'État avec le crédit d'impôt.

*Vous ne souhaitez pas bénéficier du crédit d'impôt, la cotisation est inchangée : 15 €

Les sommes recueillies sont exclusivement utilisées pour préserver ce patrimoine et sa mémoire, augmenter le contenu culturel par des expositions, des animations variées, améliorer l'accueil du public dans des locaux sécurisés et plus conviviaux, sur le site du Fort de Comboire.

Je découpe

☐ **Oui**, je fais un don de _____ € **(45 € minimum)** pour aider à la restauration et la sauvegarde du fort de Comboire.
Je bénéficie d'une réduction d'impôts (66% pour les particuliers). **J'adhère à l'association des Amis du fort de Comboire.**

☐ Je ne souhaite pas bénéficier du crédit d'impôt et m'acquitte de la cotisation de **15 €. J'adhère à l'association des Amis du fort de Comboire.**

Enregistrements	Date
Fichier Adhérent	
Contact Mail	
Compte Association	
Reçu fiscal/carte	
Retour adhérent	

☐ **Chèque** : Merci de libeller votre chèque à l'ordre des **"Amis du fort de Comboire".**

☐ **Paiement en espèces** : À remettre avec le formulaire complété.

☐ **Par virement :**

Renvoyer le formulaire complété.

International Banking Account Number (IBAN)
FR76 1390 6002 3885 0305 1266 406
Bank Identification Code (BIC)
AGRIFRPP839

Code banque	Code guichet	Numéro de compte	Clé RIB
13906	00238	85030512664	06

Date : . . . . . .

Nom : . . . . . (1 couple = 1 adhésion)

Adresse : . . . . . .Code postal : . . . . . .Ville : . . . . . .

Adresse Mail : . . . . . .@ . . . . . .

ADHÉSION 2024

Coupon-réponse à envoyer : Les Amis du fort de Comboire

16 placette de la Chartreuse - 38640 - CLAIX

Nous contacter : 07 50 87 18 21 ou infos@fortdecomboire.fr